https://blz.li/3con

LeineBlitz
blitzschnell informiert

TAEKWONDO: KÄMPFERINNEN DER SV ARNUM ÜBERZEUGEN IN BONN

Veröffentlicht am 27.09.2022 um 08:01 von Redaktion LeineBlitz

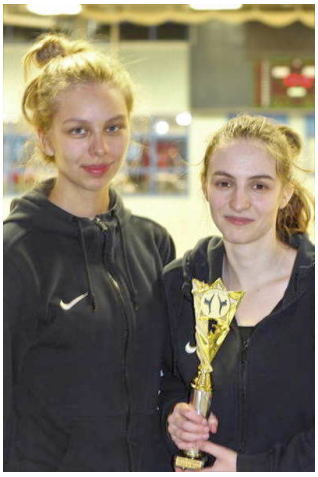

Cosima Kinze (rechts) und Ayana Hilmer zeifgten beim wettkampf in Bonn sehr gute Leistungen.

Bei denTaekwondo DTU-Finals-9 in Bonn, einer international offenen Turnierserie des Bundesfachverbandes DTU, erkämpfte Cosima Kinze von der SV Arnum bei den Damen bis 46 Kilogramm (obere Leistungsklasse 1) Platz 1 und somit den Pokal. Die 21-jährige Studentin der Angewandten Mathematik, die neben ihrer Wettkampfaktivität auch eine Anfängergruppe der SV Arnum trainiert, siegte im Finale in drei Runden über die Sportlerin des Landeskaders Sachsen-Anhalt, Somayyeh Bakhshi. Ihre Trainingskollegin und Mitglied des Niedersächsischen Landeskaders, Ayana Hilmer, schied trotz guter Leistung bei den Damen bis 57 Kilogramm im Kampf um den Einzug ins Halbfinale gegen die erfahrene und körperlich überlegene Kathrin Kimmling (Gladbeck) aus. Die Sparte Taekwondo der SV Arnum plant für nach den Herbstferien einen neuen Anfängerkursus für Jugendliche zwischen elf und 15 Jahren; hier wird Cosima Kinze ebenfalls mitarbeiten.