https://blz.li/3a99

LeineBlitz
blitzschnell informiert

STADT PATTENSEN BAUT NEUES RATHAUS

Veröffentlicht am 30.07.2015 um 22:03 von Redaktion LeineBlitz

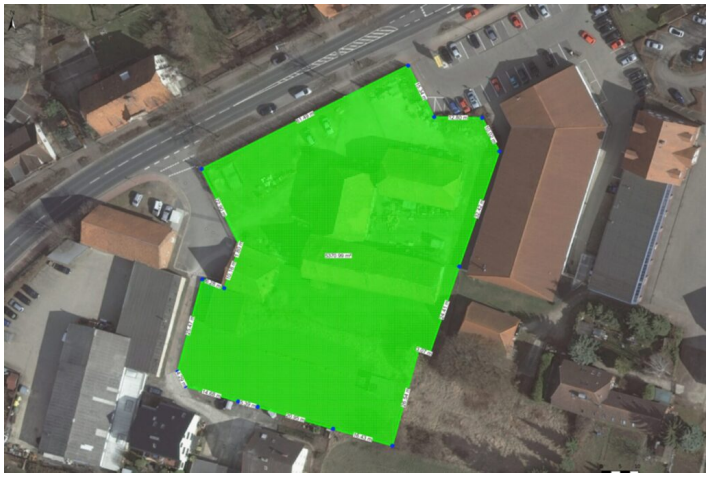

Auf dem grün markierten Areal zwischen dem Betriebshof und dem Netto-Markt wird das neue Rathaus gebaut

Das neue Rathaus der Stadt Pattensen wird an der Göttinger Straße entstehen. Heute Abend hat der Rat der Stadt mehrheitlich das dafür notwendige Raumprogramm beschlossen.. Die Stadtverwaltung hat ein Raumprogramm zur Abstimmung vorgestellt. "Grundsätzlich ist die Intension, das Raumprogramm so wirtschaftlich wie möglich zu beschließen, selbstverständlich richtig und im Sinne aller Beteiligten", heißt es im Papier der Stadtverwaltung. Die Verwaltung habe in Vorbereitungen auf die Planung für das Raumprogramm diverse Rathäuser besichtigt, um sich ein Bild machen zu können, Fehler zu vermeiden, notwendige Verkehrsflächen und Raumgrößen auszuloten.Von den Unabhängigen wurde heute Abend bemängelt, das Raumgrößen überzogen seien. "Ich habe die Raumgrößen entsprechend des Bundes vorgenommen, und es sind Flächeneinsparungen bei den Dienstzimmern zu möglich", sagte Ratsherr Dirk Meyer. Es könne nicht sein, dass Pattensens Bürgermeisterin größere Diensträume als die Bundeskanzlerin bekommen würde. Größere Räume würden größere Raumkosten nach sich ziehen. Der vorgelegten Raumplanung würden die Unabhängigen nicht zustimmen.Dr. Horst Bötger (CDU) hielt dagegen, dass in den Verwaltungen des Bundes nicht so ein reger Publikumsverkehr herrsche wie in den Kommunen, deshalb sei das vorgelegte Raumprogramm zu akzeptieren. Ratsherr Werner Fischer von den Freien Wählern fügte hinzu, dass es im Rat auch eine Verantwortung gegenüber den Beschäftigen im Rathaus geben würde. Er forderte Weitblick ein, weil niemand wisse, wie sich im Rathaus das alles so entwickeln würde. "Wir zerreden alles, deshalb kommen wir in der Planung nicht weiter."Bei fünf Gegenstimmen wurde das von der Stadtverwaltung vorgelegte Raumprogramm für das zukünftige Rathaus genehmigt.