https://blz.li/2k7n

LeineBlitz
blitzschnell informiert

41-JÄHRIGE TOT IN WOHNUNG AUFGEFUNDEN: POLIZEI FAHNDET NACH 17-JÄHRIGER TOCHTER

Veröffentlicht am 05.01.2016 um 21:48 von Redaktion LeineBlitz

Heute Morgen gegen 6.15 Uhr hat ein 64-Jähriger seine 41 Jahre alte Lebensgefährtin tot in seiner Wohnung am Händelweg aufgefunden. Die Polizei ermittelt wegen eines Tötungsdeliktes. . Nach ersten Erkenntnissen hatte der 64-Jährige seine Lebensgefährtin - er hatte in der Nacht gearbeitet - leblos aufgefunden und die Rettungskräfte alarmiert. Ein Notarzt konnte nur noch den Tod der Frau feststellen. Der Leichnam wies mehrere Stichverletzungen auf. Die Kriminalpolizei hat die Ermittlungen wegen eines Tötungsdeliktes aufgenommen. Mittlerweile sucht die Polizei nun mit Fotos nach der 17-jährigen Tochter der Frau. Im Rahmen der Ermittlungen ergab sich der dringende Tatverdacht gegen die jugendliche Yessica R.. Auf Antrag der Staatsanwaltschaft erließ das Amtsgericht Hannover einen Beschluss, woraufhin die Polizei nun öffentlich nach ihr fahndet. Die Gesuchte ist 1,63 Meter groß, schlank/sportlich, hat dunkle, kurze Haare, braune Augen und Ohrlöcher auf beiden Seiten. Ihr rechter Arm weist Narben auf. Beim Antreffen der Yessica R. rät die Polizei, nicht selbst an sie heranzutreten, sondern den Kriminaldauerdienst Hannover unter der Telefonnummer (05 11) 1 09 55 55 oder den Notruf zu informieren.

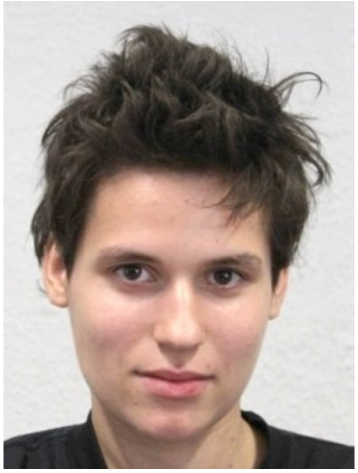

Die Polizei fahndet nach der 17-jährigen Yessica R. Sie steht im Verdacht, ihre Mutter getötet zu haben.